

PEREKAT BATA RINGAN

SikaMur®-130 ThinBed

Perekat Bata Ringan



FUNGSI : Perekat bata ringan aplikasi tipis siap pakai untuk pekerjaan bata ringan. Berbahan dasar semen, pasir pilihan dan additive yang tercampur secara homogen.

KEUNGGULAN : Daya rekat yang baik, Hemat pemakaian cukup 3 mm, Praktis hanya dicampur dengan air. Dapat diplesir dalam waktu 1x24 jam, Hemat biaya karena waktu pengerjaan cepat dan efisien.

Tips:
Menggunakan trowel akan membuat SikaMur®-130 ThinBed dapat teraplikasikan secara merata dengan ketebalan yang konsisten, sehingga pemakaian lebih hemat.

Kemasan	Daya Sebar	Rasio Pencampuran
40 Kg	Bata Ringan, tebal 7,5mm = ± 16 m ² /sak per tebal 3mm Tebal 10 cm = ± 10 m ² /sak per tebal 3mm	Berat (Kg) = 10 Air : SikaMur®-130 ThinBed = 10 - 10,4 Lt : 40 Kg Volume = Air : SikaMur®-130 ThinBed = 1 : ±2,5

PLASTERAN BATA

SikaWall®-161 Plaster Mix

Plasteran & Perekat Bata

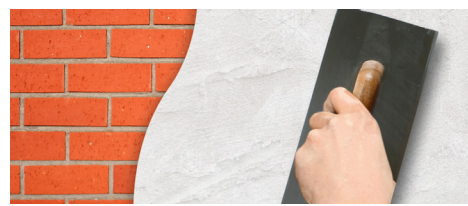

FUNGSI : Plasteran dan pasangan bata siap pakai. Berbahan dasar semen, pasir pilihan dan additive yang tercampur secara homogen.

KEUNGGULAN : Dua fungsi sebagai perekat bata merah dan plasteran. Daya rekat yang baik. Mencegah retak rambut pada plaster akibat penyusutan. Hemat pemakaian, cukup 10 mm, Praktis cukup dicampur dengan air. Adukan tidak cepat kering terserap porositas permukaan bata.

Kemasan	Daya Sebar	Rasio Pencampuran
40 Kg	Plasteran Bata Ringan = ± 2,1 m ² /40Kg tebal 10mm Pasangan Bata Merah = ± 1,25 m ² /40Kg tebal 10mm	Berat (Kg) = 6 Air : SikaWall®-161 Plaster Mix = 6 - 6,4 Lt : 40 Kg Volume = Air : SikaWall®-161 Plaster Mix = 1 : ±3,5

ACIAN PLASTERAN

SikaWall®-181 Skim Coat

Acian untuk Plasteran dan Beton

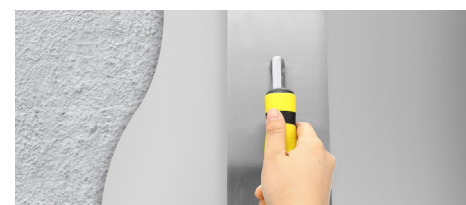

FUNGSI : Acian siap pakai untuk substrat plasteran dan beton. Berbahan dasar semen, pasir pilihan dan additive yang tercampur secara homogen.

KEUNGGULAN : Hasil acian lebih halus. Daya rekat sangat baik pada permukaan plasteran dan beton. Mencegah retak rambut pada acian akibat penyusutan. Hemat pemakaian, cukup 1,5 - 3mm. Praktis cukup dicampur dengan air. Tidak menyerap cat sehingga menghemat pemakaian cat. Dapat langsung dicat setelah ± 7 hari (tidak perlu diplamir).

Kemasan	Daya Sebar	Rasio Pencampuran
20 Kg	10 m ² /20 Kg tebal 1,5 mm	Berat (Kg) = Air : SikaWall®-181 Skim Coat = 6,8 - 7,2 Lt : 20 Kg Volume = Air : SikaWall®-181 Skim Coat = 1 : ± 2
40 Kg	20 m ² /40 Kg tebal 1,5 mm	Berat (Kg) = Air : SikaWall®-181 Skim Coat = 13,6 - 14,4 Lt : 40 Kg Volume = Air : SikaWall®-181 Skim Coat = 1 : ± 2

REPAIR CREAM

SikaWall®-720 E

Repair Cream



FUNGSI : SikaWall®-720 E Repair Cream merupakan solusi untuk menambal dan memperbaiki dinding retak, gompal, rusak dan tidak rata.

KEUNGGULAN : Cepat Kering, Tidak Susut, Mudah digunakan, Hasil lebih rapi dan halus.

KEMASAN : 250 gr Small Cartridge

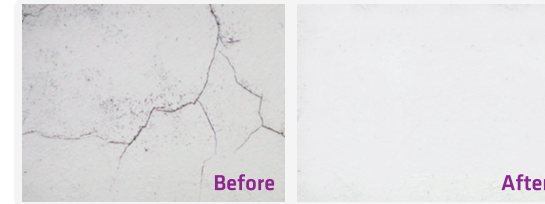

CONCRETE ADMIXTURE

SikaCim® Concrete

Bahan Mempercepat Pengerasan Beton



FUNGSI : Sebagai campuran adukan beton untuk mempercepat pengerasan pada Beton.

KEUNGGULAN : Mempercepat pengerasan beton (kekuatan awal beton) dengan pengurangan air sampai 15%. Meningkatkan mutu beton pada umur 28 harinya. Meningkatkan workability / kelekakan pada beton sehingga dapat mempermudah proses pengecoran dan menghindari terjadinya keropos.

Kemasan	Rasio Pencampuran
900 ml Jerry Can 5 L Jerry Can	900 ml untuk ± 3 - 4 sak semen

CONCRETE ADMIXTURE

SikaCim® Latex

Bahan Perekat Mortar dan Beton

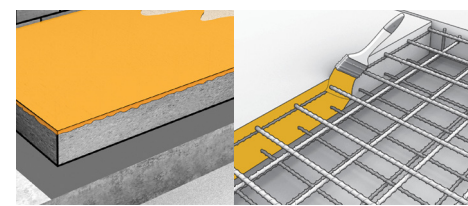

FUNGSI : Sebagai perekat untuk beton lama dan beton baru, beton dan plasteran, perbaikan dan peninggian (pelapisan lantai), mencegah keretakan dan permukaan yang berdebu.

KEUNGGULAN : Daya rekat yang baik, Mengurangi susut, Meningkatkan elastisitas, Tahan air, Tahan abrasi dan Tahan zat kimia. Tidak terurai (re-emulsif) dalam kondisi alkaline tinggi.

KEMASAN : 900 ml Jerry Can

KONSUMSI : Campuran dengan semen dengan perbandingan SikaCim® Latex : Air : Semen = 1 : 1 : 2 (untuk konsumsi 4 - 5 m² / lapis / 900ml).

CONCRETE ADMIXTURE

SikaCim® Bonding Adhesive

Bahan Tambahan Untuk Mortar

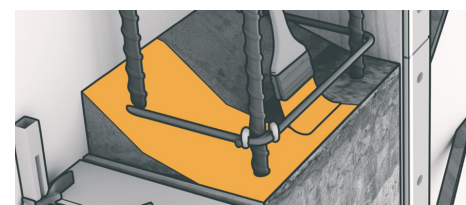

FUNGSI : Sebagai sambungan pengecoran antara beton lama dan beton baru, bahan campuran aditif plasteran dinding dan lantai.

KEUNGGULAN : Menambah daya rekat adukan mortar, Mudah dilarutkan, Mempermudah pengerjaan mortar, Meningkatkan kelekakan, Mengurangi keropos dan retak.

Kemasan	Rasio Pencampuran
900 ml Jerry Can	Untuk aplikasi sambungan beton lama dan baru : SikaCim® Bonding Adhesive : Air : Semen = 1 : 1 : 3 Untuk aplikasi adukan mortar : SikaCim® Bonding Adhesive : Air = 1 : 2

CONCRETE ADMIXTURE

SikaCim® Accelerator

Bahan Tambahan untuk Penyumbat Bocor Seketika



FUNGSI : Sebagai campuran aditif untuk mortar cepat kering dan penyumbat kebocoran seketika.

KEUNGGULAN : Mempercepat pengeringan (quick setting) mortar. Menambah daya rekat & kekuatan mortar

Kemasan	Rasio Pencampuran
900 ml Jerry Can	Dicampur dengan air dan semen. Perbandingan SikaCim® Accelerator : Air : Semen = 1 : 1 - 1,5 : 3

CONCRETE ADMIXTURE

SikaCim® Tile Grout Additive

Cairan Penguat Tile Grout



FUNGSI : Campuran yang membuat Sika® Tile Grout menjadi lebih kuat, tahan terhadap bahan kimia pembersih, mencegah timbulnya lumut/jamur dan lebih kedap air.

KEUNGGULAN : Mempermudah pengerjaan, Tahan terhadap bahan kimia pembersih, Mencegah lumut dan jamur, Lebih kedap air, Cocok digunakan untuk kamar mandi dan kolam renang.

Kemasan	Rasio Pencampuran
900 ml Jerry Can	300 ml : 1 Kg

PROTECTIVE COATING

Sikagard®-707 W

Lapisan Pelindung Batu Alam dan Beton Hasil Natural



FUNGSI : Sebagai lapisan pelindung untuk batu alam, beton skim coat, plasteran, bata, semen, asbes, dll dari curah hujan, kelembaban dan timbulnya lumut dan jamur, dengan hasil akhir natural (tidak mengkilap). Berbahan dasar siloxane. Hasil aplikasi bersifat water repellent / hydrophobic.

KEUNGGULAN : Tahan terhadap alkali, Ultra Violet, cuaca, lumut dan jamur. Bekerja dengan sistem penetrasi / meresap dengan baik. Siap pakai dan mudah diaplikasikan dengan kuas, rol dan spray.

Kemasan	Konsumsi	Daya sebar
900 ml 2,5 Litres	200 - 400 ml/m ² Per Lapis*	2,25 - 4,5 m ² / 900 ml 6,3 - 12,5 m ² / 2,5 Litres (2 Lapis)*

GROUTING

SikaGrout®-215 (New)

Grouting Tidak Susut

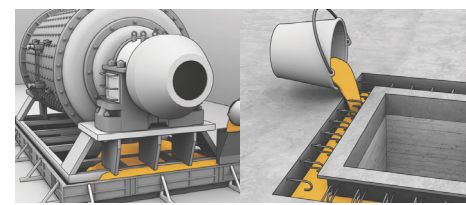

FUNGSI : Sebagai bahan grouting untuk berbagai tipe aplikasi pada baut angkur, landasan mesin (base plates), bearing pads untuk penyangga jembatan, bagian beton precast, pengisi rongga, celah, lubang dan perbaikan beton dengan menggunakan metode grouting.

KEUNGGULAN : Mudah penggunaan hanya menambahkan air. Karakteristik mudah mengalir. Konsistensi dapat diatur. Kekuatan awal sangat tinggi. Tahan terhadap benturan dan getaran. Tidak susut, kekuatan akhir tinggi dan Tidak korosi.

Kemasan	Konsumsi
25 Kg	1940 Kg/ m ³ mortar Kekuatan Tekan : 65 N / mm ² (28 hari)

SOLUSI TERPERCAYA UNTUK BANGUNAN ANDA



BUILDING TRUST

Retail Products Catalog - 2024





PEREKAT PERFORMA TINGGI UNTUK GRANITE/SLAB UKURAN BESAR



SikaCeram®-255 Big Slab
Perekat performa tinggi untuk granite/ slab ukuran besar

FUNGSI : SikaCeram®-255 Big Slab adalah perekat slab ukuran besar satu komponen berbahan dasar semen, formula tinggi, deformable. SikaCeram®-255 Big Slab cocok untuk memasang semua jenis slab di lantai dan dinding, di dalam dan di luar untuk area perumahan dan komersial, teras dan balkon. CZTE S1 diklasifikasikan menurut EN 12004.

KEUNGGULAN : Daya fleksibilitas yang tinggi, Daya rekat yang kuat, Bisa diaplikasikan diatas keramik (Tile on Tile), Aplikasi di dinding atau di lantai, Untuk eksterior dan interior, Sudah melalui test CZTE S1.

Kemasan	Konsumsi			Rasio Pencampuran
	Ukuran Slab	Ukuran Trowel	Konsumsi	
25 Kg	Big Slab*	10 mm ²	-10 kg/m ²	Berat (Kg) : Air = 25Kg : 7,75 Lt Volume : Air = 2,25 : 1
	<50cm x 60cm**	-8 mm ²	-5 kg/m ²	

Note :
* Method : additional buttering, 2 sides application
** Method : single adhesive layer, 1 sides application

WATERPROOFING
SikaTop®-107 Plus
Pelapis kedap air 2 komponen (Plus)



FUNGSI : Sebagai lapisan anti bocor untuk internal dan eksternal, dapat menutupi keretakan pada beton, mortar dan bata. Dapat digunakan pada kolam renang, tangki air, atap dak beton, balkon, teras, kamar mandi dan kolam ikan.

KEUNGGULAN : Tidak beracun untuk tangki air minum dan kolam ikan, Daya rekat yang sangat baik, Fleksibel, Dapat diaplikasikan dengan kuas / trowel, Praktis

CATATAN : Harus menggunakan komp. A (cairan) dan B (bubuk) SikaTop®-107 Plus dalam 1 set dan **TIDAK BOLEH** mengganti salah satunya dengan merek lain / ditambahkan dengan bahan lain (air, semen, pasir). Setelah aplikasi, harus ditutup dengan screed / plester / keramik agar terlindungi dari sinar UV.

Kemasan	Konsumsi	Daya sebar	Rasio pencampuran
4 Kg Set (1 Kg + 3 Kg) 36 Kg Set (9 Kg + 27 Kg)	1 - 1,5 Kg/m ² Per Lapis* <small>*tergantung pada permukaan bidang aplikasi</small>	4 Kg set : 1,5 - 2 m ² /set (2 lapis) 36 Kg set : 14 - 18 m ² /set (2 lapis)	Berat (Kg) : Komponen A : B = 1 : 3 Volume : Komponen A : B = 1 : 2,2

*tergantung permukaan bidang aplikasi

WATERPROOFING
SikaTop®-107 Seal ID
Pelapis kedap air 2 komponen

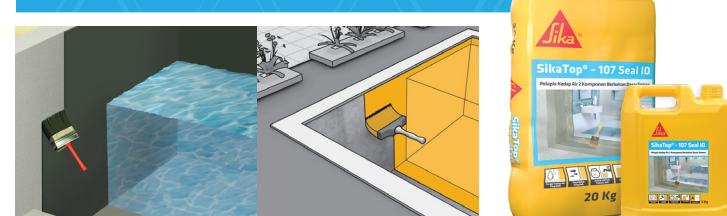

FUNGSI : Sebagai lapisan anti bocor untuk internal dan eksternal, dapat menutupi keretakan pada beton, mortar dan bata. Dapat digunakan pada kolam renang, tangki air, atap dak beton, balkon, teras, kamar mandi dan kolam ikan.

KEUNGGULAN : Tidak beracun untuk tangki air minum dan kolam ikan, Daya rekat yang sangat baik, Fleksibel, Dapat diaplikasikan dengan kuas / trowel.

CATATAN : Harus menggunakan komp. A (cairan) dan B (bubuk) SikaTop®-107 Seal ID dalam 1 set dan **TIDAK BOLEH** mengganti salah satunya dengan merek lain / ditambahkan dengan bahan lain (air, semen, pasir). Setelah aplikasi, harus ditutup dengan screed / plester / keramik agar terlindungi dari sinar UV.

Kemasan	Konsumsi	Daya sebar	Rasio pencampuran
25 Kg set (5 kg komponen A - Cairan + 20 Kg komponen B - Bubuk)	1 - 1,5 Kg/m ² Per Lapis* <small>*tergantung pada permukaan bidang aplikasi</small>	10 - 12 m ² /set (2 lapis)	Berat (Kg) : Komponen A : B = 1 : 4 Volume : Komponen A : B = 1 : 2,7 - 3

*tergantung permukaan bidang aplikasi

WATERPROOFING
SikaCoat® Plus
Acrylic Pelapis Anti Bocor Serbaguna, Tahan Alkali & Menutup Retak



FUNGSI : Sebagai pelapis anti bocor tahan alkali siap pakai berbahan dasar acrylic, untuk melindungi bangunan dari air hujan, digunakan pada area atap genteng, dinding luar (Plaster/ Acian baru), asbes, nok, pertemuan dinding dan atap.

KEUNGGULAN : Tahan terhadap alkali, Dapat menutupi keretakan halus, Dapat menutup warna dasar dengan baik, Stabilitas atau daya tahan UV sangat bagus, Dapat diaplikasikan pada dinding yang berumur 3 hari.

WARNA : Grey, Stone Grey, White

Kemasan	Konsumsi	Daya sebar
1 Kg, 4 Kg dan 20 Kg	0,3 Kg/m ² (tanpa membrane) 2 - 2,4 Kg / m ² (dengan membrane)	Tanpa Membran = 6 - 7 m ² /4 Kg (2 lapis), 30 - 35 m ² / 20 Kg (2 lapis) Dengan Membran = 1,6 - 2 m ² /4 Kg (3 lapis), 8 - 10 m ² / 20 Kg (3 lapis)

WATERPROOFING
Sikalastic®-590 Deck Seal
Pelapis Anti Bocor untuk Dak Beton

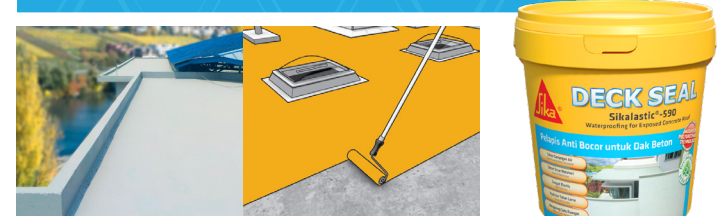

FUNGSI : Solusi anti bocor untuk bangunan baru maupun perbaikan (renovasi), Cocok untuk dak beton / atap yang rata dan terbuka.

KEUNGGULAN : Teknologi "Modified Polyurethane", Lapisan Sikalastic®-590 Deck Seal mampu melindungi dak beton dari air hujan dan kebocoran. Lebih tahan engan air. Tahan terhadap sinar UV, Mudah diaplikasikan dan perawatan (dengan Sikadur®-20 Crack Seal dan Sika® Reemort-120 CFR)

WARNA : Grey, White

Kemasan	Konsumsi	Rasio Pencampuran
4 Kg dan 20 Kg	Tanpa Reinforcement = ±0,9 Kg/m ² (3 lapis) Dengan Reinforcement = ±1,6 Kg/m ² (4 lapis)	Berat (Kg) = Air : SikaCeram® TileFix-180 GA = 6,25 - 6,75 Lt : 25 Kg Volume = Air : SikaCeram® TileFix-180 GA = 1 : ±2,5

PEREKAT KERAMIK
SikaCeram® TileFix-150 CA
Perekat Keramik

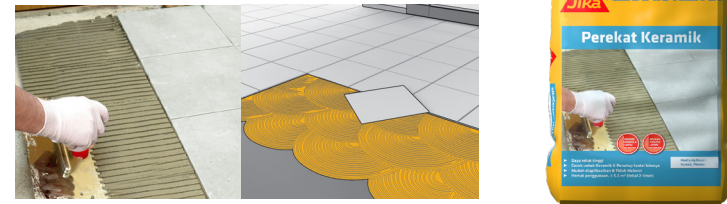

FUNGSI : Perekat keramik siap pakai untuk keramik & penutup lantai lainnya (granite tile, batu alam, dll) Berbahan dasar semen, pasir pilihan dan additive yang tercampur secara homogen. Cocok untuk area kering.

KEUNGGULAN : Daya rekat yang baik, Praktis hanya dicampur dengan air, Keramik dapat di "reposisi" dalam waktu 15 - 20 menit. Cocok untuk pemasangan keramik dan penutup lantai lainnya

Tips : Keramik tidak perlu diredam terlebih dahulu. Menggunakan trowel akan membuat perekat dapat teraplikasi secara merata dengan ketebalan yang konsisten, sehingga pemakaian perekat lebih hemat dan menghindarkan udara terjebak di bawah keramik. Sesuaikan ukuran mata trowel dengan keramik yang akan dipasang.

Kemasan	Daya Sebar	Rasio Pencampuran
25 Kg	5,5 m ² /25 Kg tebal 2 - 3 mm	Berat (Kg) = Air : SikaCeram® TileFix-150 CA = 6,25 - 6,75 Lt : 25 Kg Volume = Air : SikaCeram® TileFix-150 CA = 1 : ±2,5

PEREKAT KERAMIK
SikaCeram® TileFix-180 GA
Perekat Keramik Tile & Batu Alam



FUNGSI : Perekat keramik siap pakai untuk granite tile dan batu alam. Berbahan dasar semen, pasir pilihan dan additive yang tercampur secara homogen. Cocok untuk area kering dan basah (tidak terendam)

KEUNGGULAN : Daya rekat yang baik, Praktis hanya dicampur dengan air, Mudah diaplikasikan dan tidak melorot. Cocok untuk granite tile dan batu alam. Tanpa perlu melakukan pengetrikan ulang (chipping) pada permukaan dinding.

Tips : Keramik tidak perlu diredam terlebih dahulu. Menggunakan trowel akan membuat perekat dapat teraplikasi secara merata dengan ketebalan yang konsisten, sehingga pemakaian perekat lebih hemat dan menghindarkan udara terjebak di bawah keramik. Sesuaikan ukuran mata trowel dengan keramik yang akan dipasang.

Kemasan	Daya Sebar	Rasio Pencampuran
25 Kg	5,5 m ² /25 Kg tebal 2 - 3 mm	Berat (Kg) = Air : SikaCeram® TileFix-180 GA = 6,25 - 6,75 Lt : 25 Kg Volume = Air : SikaCeram® TileFix-180 GA = 1 : ±2,5

PEREKAT KERAMIK
SikaCeram® TileFix-200 TA
Perekat Keramik Premium (Tile on Tile)



FUNGSI : Perekat keramik untuk keramik di atas keramik dan kolam renang. Berbahan dasar semen, pasir pilihan dan bahan additive, yang tercampur secara homogen. Cocok untuk area kering dan terendam air.

KEUNGGULAN : Daya rekat yang baik, Praktis hanya dicampur dengan air, Tidak melorot, Sistem Tile on Tile (keramik baru di atas keramik lama tanpa dibongkar). Cocok untuk keramik & granite tile ukuran besar. Untuk area terendam air (kolam renang).

Tips : Keramik tidak perlu diredam terlebih dahulu. Menggunakan trowel akan membuat perekat dapat teraplikasi secara merata dengan ketebalan yang konsisten, sehingga pemakaian perekat lebih hemat dan menghindarkan udara terjebak di bawah keramik. Sesuaikan ukuran mata trowel dengan keramik yang akan dipasang.

Kemasan	Daya Sebar	Rasio Pencampuran
5 Kg 25 Kg	1,1 m ² /5 Kg tebal 2 - 3 mm 5,5 m ² /25 Kg tebal 2 - 3 mm	Berat (Kg) = Air : SikaCeram® TileFix-180 GA = 1,4 Lt : 25 Kg Volume = Air : SikaCeram® TileFix-180 GA = 1 : ±2,5 Berat (Kg) = Air : SikaCeram® TileFix-180 GA = 6,25-7 Lt : 25 Kg Volume = Air : SikaCeram® TileFix-180 GA = 1 : ±2,5

PEREKAT KERAMIK
SikaCeram® 255 Big Slab
Perekat Performa Tinggi untuk Slab



FUNGSI : SikaCeram®-255 Big Slab adalah perekat slab ukuran besar satu komponen berbahan dasar semen, formula tinggi, deformable, SikaCeram®-255 Big Slab untuk memasang semua jenis slab di lantai dan dinding, di dalam dan di luar untuk area perumahan dan komersial, teras dan balkon.

KEUNGGULAN : Daya fleksibilitas yang tinggi, Daya rekat yang kuat, Bisa diaplikasikan diatas diatas granite / marmor / batu alam, Aplikasi di lantai dan di dinding. Untuk exterior dan interior, Sudah melalui test CZTE S1



PENGISI NAT KERAMIK
SikaCeram®-850 Design
Resin Pengisi Nat 2 Komponen

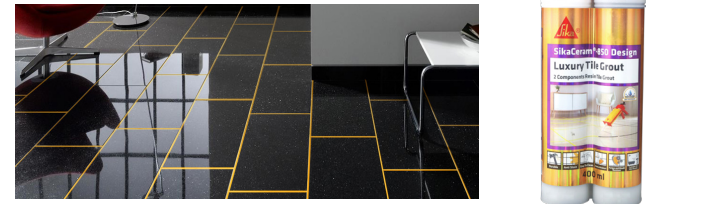

FUNGSI : Pengisi nat keramik dengan teknologi terbaru mampu memberikan sentuhan kemewahan dan tampilan berkualitas pada keramik, granite lantai dan dinding. Terbuat dari epoxy resin berkualitas 2 komponen dan memiliki pilihan warna yang berkualitas dan konsisten.

KEUNGGULAN : Warna tahan lama, Tahan air, noda, minyak dan produk kimia ringan, Mudah diaplikasikan, Muai susut rendah, Tahan lama dan tahan lumut, Dapat digunakan pada area interior dan area yang membutuhkan tingkat sanitasi / higienitas tinggi.

*dapat terjadi perubahan warna pada warna cerah apabila terpapar sinar UV secara ekstensif

Kemasan	Daya Sebar (m ² /Kg)			Rasio Pencampuran
	Keramik (cm)	Nat (2mm)	Nat (2,5mm)	
400 ml / Cartridge Set	5 x 5	2	0,5	Berat (Kg) = Air : SikaCeram® TileFix-180 GA = 1,4 Lt : 25 Kg Volume = Air : SikaCeram® TileFix-180 GA = 1 : ±2,5 Berat (Kg) = Air : SikaCeram® TileFix-180 GA = 6,25-7 Lt : 25 Kg Volume = Air : SikaCeram® TileFix-180 GA = 1 : ±2,5
	10 x 10	1	0,5	
	20 x 20	0,5	0,25	
	30 x 30	0,25	0,125	

PENGISI NAT KERAMIK
Sika® Tile Grout
Pengisi Nat Keramik 1 Komponen



FUNGSI : Sebagai pengisi nat untuk pemasangan marmor, granit, mosaik, keramik dan batu alam pada lantai dan dinding baik di interior maupun eksterior.

KEUNGGULAN : Tidak susut dan tidak retak. Warna tidak mudah pudar, Praktis hanya cukup dicampur dengan air. Tersedia dalam berbagai macam pilihan warna (tersedia dalam 12 warna).

Kemasan	Daya Sebar (m ² /Kg)			Rasio Pencampuran
	Keramik (cm)	Nat (3mm)	Nat (3mm)	
1 Kg	200x200	-10,5	-5	Berat (Kg) = Air : Sika® Tile Grout = 0,3 : 1 Volume = Air : Sika® Tile Grout = 1 : 2,5 - 3
	300x300	-13,5	-6,5	
	400x400	-18	-9	
	600x600	-26,5	-14	

GLOBAL BUT LOCAL PARTNERSHIP

WE ARE SIKA
Sika is specialty chemicals company with a leading position in the development and production of systems and products for bonding, sealing, damping, reinforcing and protecting in the building sector and the motor vehicle industry. Sika's product lines feature concrete admixtures, mortars, sealants and adhesives, structural strengthening systems, flooring as well as roofing and waterproofing systems.

DISTRIBUTOR

PT. Sika Indonesia
Jl. Raya Cibinong - Bekasi Km.20
Limunsunggal - Cileungsi
Bogor 16820 - Indonesia

Contact
Customer Service : 0800 - 140 -1236
Phone. +6221 8230025 | Fax. +6221 8230026
idn.sika.com | sikacare@id.sika.com

Please refer to our website for further information

BUILDING TRUST