

# SIKA SOLUTION FOR BUILDING FINISHING

BUILDING TRUST



**PRODUK PEREKAT KERAMIK**

**SikaCeram® TileFix - 150 CA**  
Perekat Keramik

Satu komponen perekat keramik standard yang menggabungkan semen dengan kualitas pasir pilihan dan beberapa campuran, untuk mencegah ubin terlepas atau lepas. Penggunaan untuk interior & Eksterior.



**Keunggulan:**

- Perekat Granite Tile / Batu Alam di lantai
- Untuk area kering
- harga Ekonomis
- Daya rekat baik

**Produk Informasi & Aplikasi:**

- Kemasan : 25 kg
- Ketebalan aplikasi : 2 - 3 mm
- Rasio pencampuran : air 6,25 - 6,75 liter : 25 kg ( **VOLUME: 1 BAGIAN AIR : ± 2,5 BAGIAN** )
- Daya Sebar : ± 5,5 m<sup>2</sup>/bag 25 kg/tebal 2-3 mm



**SikaCeram® TileFix - 180 GA**  
Perekat Granite Tile & Batu Alam

Satu komponen perekat Perekat Granite Tile / Batu Alam yang menggabungkan semen dengan kualitas pasir pilihan dan beberapa campuran, untuk mencegah ubin / batu alam terlepas atau lepas.



**Keunggulan:**

- Granite Tile / Batu Alam di lantai dan dinding
- Area BASAH Tidak Terendam
- Area Interior dan Eksterior
- Daya rekat baik

**Produk Informasi & Aplikasi:**

- Kemasan : 25 kg
- Ketebalan aplikasi : 2 - 3 mm
- Rasio pencampuran : air 6,25 - 7 liter : 25 kg ( **VOLUME: 1 BAGIAN AIR : ± 2,5 BAGIAN** )
- Daya Sebar : ± 5,5m<sup>2</sup>/bag 25 kg/tebal 2-3 mm



**SikaCeram® - 200 TA**  
Perekat Keramik Premium

Sebagai perekat instan untuk pemasangan keramik, marmor, granit, mosaik, dan batu alam pada lantai dan dinding, ruang luar dan ruang dalam, kering dan basah (terendam dan tidak terendam).Dapat untuk sistem Tile on Tile (keramik baru di atas keramik lama tanpa di bongkar).



**Keunggulan:**

- Tile On Tile (keramik di atas keramik)
- Area Terendam (keramik kolam renang / berkaporit)
- Area Interior dan Eksterior
- Aplikasi di lantai dan dinding
- Daya rekat baik

**Produk Informasi & Aplikasi:**

- Kemasan : 25 kg
- Ketebalan aplikasi : 2 - 3 mm
- Rasio pencampuran : air 6,25 - 7 liter : 25 kg ( **VOLUME: 1 BAGIAN AIR : ± 2,5 BAGIAN** )
- Daya Sebar : ± 5,5 m<sup>2</sup>/bag 25 kg/tebal 2-3 mm



**OCEAN PARK BSD - TANGERANG**

## PRODUK NAT KERAMIK

### Sika® Tile Grout

#### Pengisi Nat Keramik

Merupakan campuran khusus dari bahan semen, pengisi celah, zat pewarna, dan perekat sintesis yang berkualitas tinggi. Hanya memerlukan tambahan air saja.



#### Keunggulan:

- Praktis, hanya ditambah air.
- Tidak retak, tidak menyusut.
- Warna tidak mudah pudar.
- Tahan terhadap sinar matahari.
- Dicampur SikaCim Tile Grout Additive akan tahan terhadap lumut, jamur, dan kimia ringan

#### Produk Informasi & Aplikasi:

- Kemasan : 1 kg
- Warna : 17 warna
- Untuk lebar nat 1 - 4 mm



### SikaCim® Tile Grout Additive

#### Bahan Memperkuat Tile Grout

Penguat Nat Keramik dengan bahan campuran yang membuat Tile Grout lebih kuat dan lebih tahan terhadap kimia.



#### Keunggulan:

- Mempermudah pengerjaan.
- Tahan terhadap bahan kimia pembersih
- Mencegah lumut dan jamur.
- Lebih kedap air
- Cocok digunakan untuk kamar mandi dan kolam renang.

#### Produk Informasi & Aplikasi:

- Kemasan : jerigen 900 ml
- Warna : putih susu
- Rasio campuran : 0,3 Liter jerigen SikaCim® Tile Grout Additive : 1 kg Sika® Tile Grout

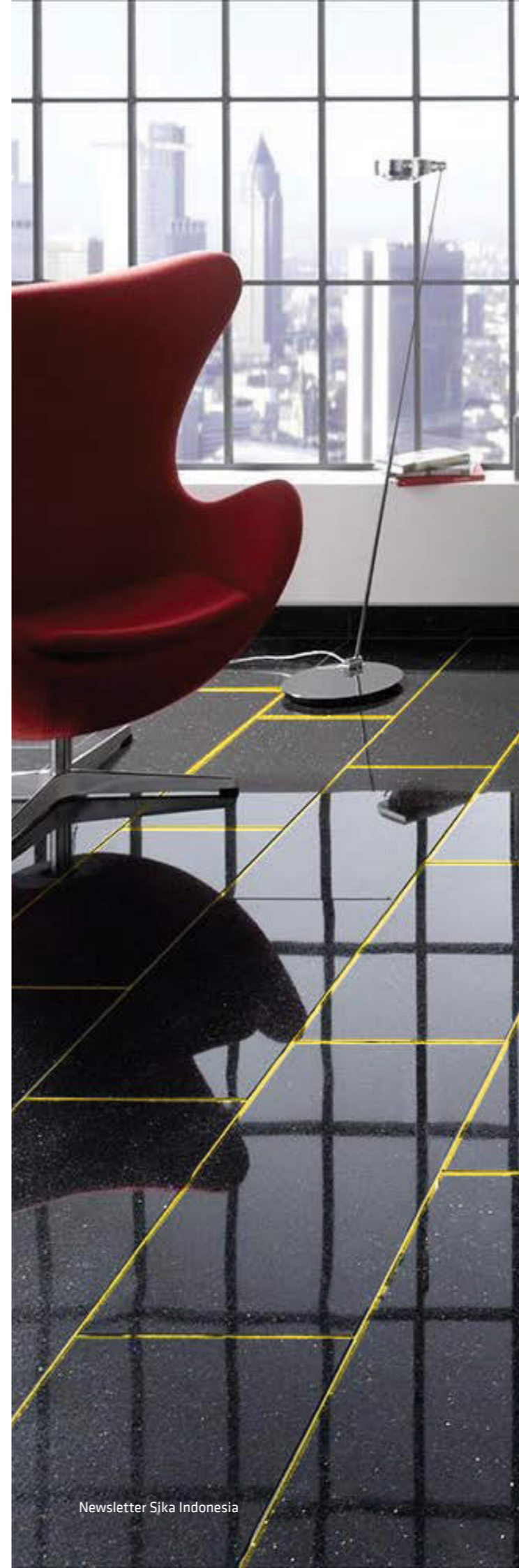

### SikaCeram® – 850 Design

#### Perekat Keramik Premium

Dengan Teknologi terbaru mampu memberikan sentuhan kemewahan dan tampilan berkualitas pada keramik, granit lantai dan dinding pada hunian Anda. Terbuat dari epoxy resin berkualitas 2 komponen dan memiliki pilihan warna yang berkualitas dan konsisten.



#### Keunggulan:

- Tidak retak, tidak menyusut.
- Warna gloss, tidak mudah pudar.
- Tahan terhadap UV.
- Tahan terhadap kimia
- Aplikasi mudah
- Mudah dibersihkan

#### Produk Informasi & Aplikasi:

- Kemasan : 400 ml
- Warna : 7 warna



## PRODUK PEKERJAAN DINDING

### Sikamur® - 130 Thinbed Perekat Bata Ringan

Satu Komponen berbasis polimer modifikasi, yang dikombinasikan dengan semen, pasir bermutu tinggi dan bahan aditif. Digunakan sebagai perekat bata ringan.



#### Keunggulan:

- Daya rekat lebih baik, konsisten
- Dapat diplaster dalam waktu 1x24 jam
- Tebal hanya 3 mm.

#### Produk Informasi & Aplikasi:

- Kemasan : 40 kg
- Daya Sebar Untuk bata ringan tebal 10 cm :  $\pm 10 \text{ m}^2 / \text{bag } 40 \text{ kg} / 3 \text{ mm}$
- Daya Sebar Untuk bata ringan tebal 7,5 cm :  $\pm 16 \text{ m}^2 / \text{bag } 40 \text{ kg} / 3 \text{ mm}$

#### Rasio Pencampuran

- Berat: Air : Sikamur®-130 ThinBed = 10 - 10,4 Ltr : 40 Kg
- Volume: Air : Sikamur®-130 ThinBed = 1 :  $\pm 2,5$



### SikaWall® - 161 Plaster Mix Plasteran & Perekat Bata

Mortar 1 komponen untuk pemasangan dinding bata merah dan pekerjaan plasteran. Berbahan dasar semen, pasir pilihan, filler dan aditif yang tercampur secara homogen



#### Keunggulan:

- Meminimalisir retak rambut
- Daya rekat lebih baik, konsisten
- Tebal  $\pm 1 \text{ cm}$ .
- 7 hari siap di aci

#### Produk Informasi & Aplikasi:

- Kemasan : 40 kg
- Daya Sebar Untuk Plaster Bata Ringan :  $\pm 2,1 \text{ m}^2 / \text{bag } 40 \text{ kg} / 10 \text{ mm}$
- Daya Sebar Untuk Perekat Bata Merah :  $\pm 1,25 \text{ m}^2 / \text{bag } 40 \text{ kg} / 10 \text{ mm}$

#### Rasio Pencampuran

- Berat: Air : SikaWall®-161 Plaster Mix = 6 - 6,4 Ltr : 40 Kg
- Volume: Air : SikaWall®-161 Plaster Mix = 1 :  $\pm 3,5$



### SikaWall® - 181 Skim Coat Acian untuk plasteran & Beton

Mortar semen siap pakai 1 komponen untuk pekerjaan acian pada permukaan dinding plasteran dan beton untuk internal dan eksternal



#### Keunggulan:

- Meminimalisir retak rambut
- Tidak cepat kering, mudah dirapikan
- Tidak butuh plamir, siap dicat dalam 7 hari.

#### Produk Informasi & Aplikasi:

- Kemasan : 40 kg
- Daya Sebar: 20  $\text{m}^2 / \text{bag } 40 \text{ kg} / 1,5 \text{ mm}$ , tergantung kerataan permukaan

#### Rasio Pencampuran

- Berat: Air : SikaWall®-181 Skim Coat = 13,6 - 14,4 Liter : 40 Kg
- Volume: Air : SikaWall®-181 Skim Coat = 1 :  $\pm 2$



# SOLUSI LENGKAP UNTUK RUMAH (SIKA)



## 1 Waterproofing Atap

- Exposed
- Non Exposed
- Roof Garden/Planter Box

## 2 Solusi Dinding

- Waterproofing Dinding
- Coating Batu Alam
- Coating Anti Lembab
- Perakat Bata Merah / Ringan
- Plesteran & Acian

## 3 Solusi Lantai

- Perakat Keramik
- Perakat Lantai Parquet
- Lantai Exposed
- Levelling

## 4 Waterproofing Area Basah

- Toilet
- Kolam Renang
- Tangki (GWT/STP)

## 5 Solusi Perbaikan

- Keropos
- Retak
- Genteng Pecah
- Kebocoran

## 6 Sealant

- Pengisi Celah/Joint untuk Berbagai Macam Material
- Perakat Serba Guna

## 7 Waterproofing Basement

- Waterproofing Lantai & Dinding Basement

## PRODUK HIGHLIGHT

### Waterproofing Atap:



- **Exposed**  
Sikalastic® - 590
- **Non Exposed**  
Sikalastic® - 311 AE / Sikatop® - 109 Elasto
- **Roof Garden/Planter Box**  
Sarnafil® / Sika® Davco K10 GRS 2000

### Solusi Perbaikan:

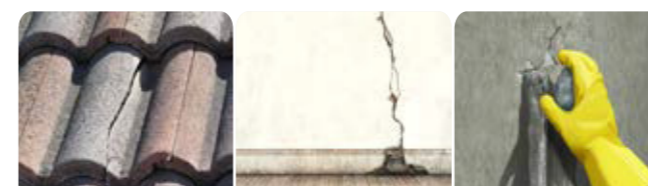

- **Keropos**  
Sikatop® & Monotop® Series / SikaGrout® Series
- **Retak**  
Sikadur® Series / SikaGrout® Series
- **Genteng Pecah**  
Sika® Multi Seal
- **Kebocoran**  
Sikacim® Accelerator / Sika® Injection Series

### Sealant:



- **Pengisi Celah/Joint untuk Berbagai Macam Material**  
Sikahyflex® Series, Sikaflex® Series, Sikasil® Series
- **Perakat Serba Guna**  
Sika® MaxTack

### Waterproofing Basement:

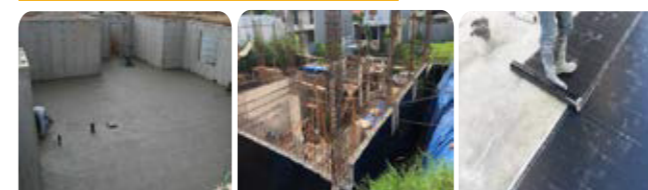

- **Waterproofing Lantai & Dinding Basement**  
Sika® Viscocrete 3115 N, Sikabit® W-15

### Waterproofing Area Basah:



- **Toilet**  
Sikatop® 107 Seal / Plus
- **Kolam Renang**  
Sikatop® 109 Elasto
- **Tangki (GWT/STP)**  
Sikatop® 109 Elasto / Sikagard® Series

### Solusi Lantai:

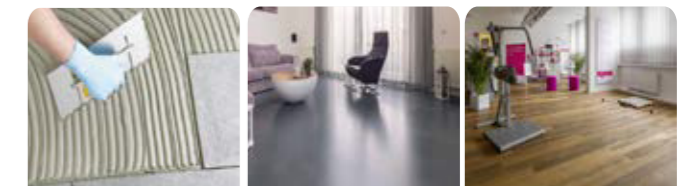

- **Perakat Keramik**  
SikaCeram® Series
- **Perakat Lantai Parquet**  
Sikabond® T 55
- **Lantai Exposed**  
Sika® Chapdur & Sikafloor® Series
- **Levelling**  
Sikafloor® Level 55

### Solusi Dinding:



- **Waterproofing Dinding**  
SikaCoat® Series
- **Perakat Bata Merah / Ringan**  
SikaMur® Series
- **Plesteran & Acian**  
SikaWall® Series

## **Head office :**

**PT. Sika Indonesia**

Jl. Raya Cibinong - Bekasi Km.20

Limusnunggal - Cileungsi

Bogor 16820 - Indonesia

## **Contact**

Customer Service : 0800 - 140 -1236

Phone. +6221 8230025 | Fax. +6221 8230026

idn.sika.com | sikacare@id.sika.com