



**PEREKAT KERAMIK
LANTAI & DINDING
TILE ADHESIVE**

BUILDING TRUST



PEREKAT KERAMIK

PEREKAT KERAMIK (TILE ADHESIVE)

Pemasangan keramik dengan menggunakan metode konvensional (adukan semen) sering kali menimbulkan berbagai macam permasalahan seperti:

1. Keramik popping / terangkat



2. Keramik pecah pada sebagian sisi / sudut



3. Keramik mudah terlepas



Permasalahan yang timbul akibat pemasangan keramik dengan metode konvensional (adukan semen) diakibatkan oleh beberapa hal seperti:

1. Muai susut

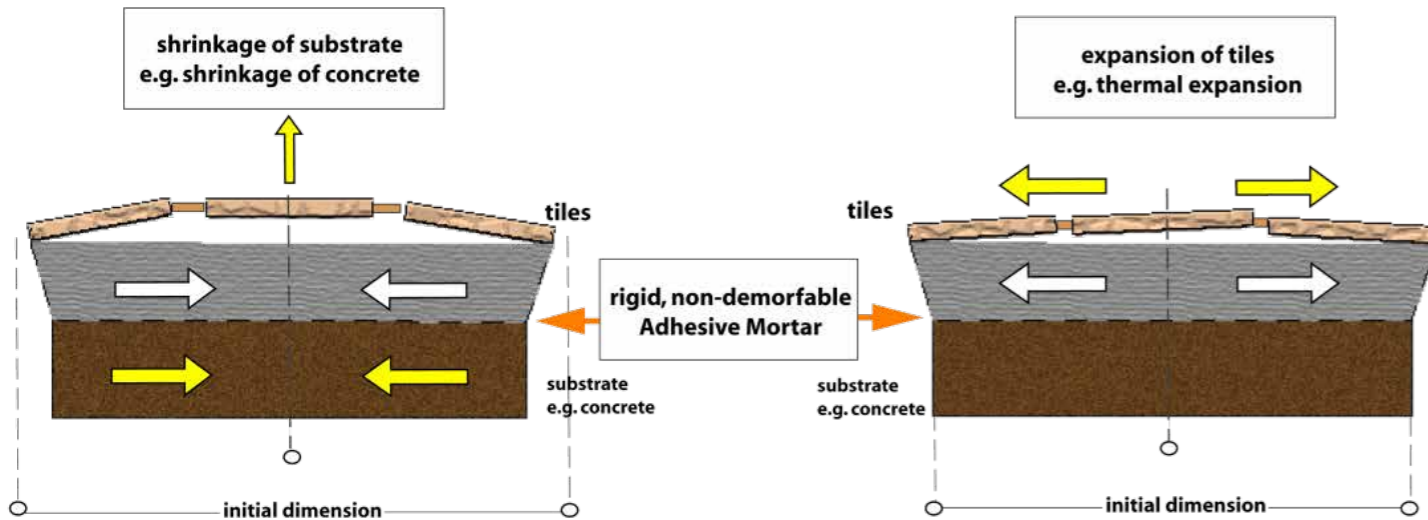

2. Adukan semen tidak merata
3. Daya rekat semen kurang kuat
4. Komposisi campuran semen & pasir yang tidak stabil

SikaCeram® TileFix Series



PEREKAT KERAMIK

SikaCeram® 150 P (40 kg) Tile Adhesive

Perekat Keramik standard,
Interior & Eksterior

Keunggulan:

- Perekat Granite Tile / Batu Alam di LANTAI
- Area KERING, harga Ekonomis

Kemasan:

40 Kg

Ketebalan Aplikasi:

2-3 mm

Rasio Pencampuran:

air 10 - 10,8 liter : 40 kg
(Volume: 1 Bagian Air : ± 2,5 Bagian)

Daya Sebar

± 8,8 m²/bag 40 kg/tebal 2-3 mm



SikaCeram® 180 P (40 kg) Granite Tile Adhesive

Perekat Granite Tile / Batu
Alam untuk Lantai & Dinding

Keunggulan:

- Granite Tile / Batu Alam di DINDING
- Area BASAH Tidak Terendam

Kemasan:

40 Kg

Ketebalan Aplikasi:

2-3 mm

Rasio Pencampuran:

air 10 - 11,2 liter : 40 kg
(Volume: 1 Bagian Air : ± 2,5 Bagian)

Daya Sebar

± 8,8 m²/bag 40 kg/tebal 2-3 mm



PEREKAT KERAMIK

SikaCeram® 200 TA
Premium Tile Fix

Perekat Keramik Premium Untuk Lantai & Dinding

Keunggulan:

- Tile On Tile (keramik di atas keramik)
- Area Terendam (keramik kolam renang / berkaporit)

Kemasan:

25 Kg

Ketebalan Aplikasi:

2-3 mm

Rasio Pencampuran:

air 6,25 - 7 liter : 25 kg
(Volume: 1 Bagian Air : ± 2,5 Bagian)

Daya Sebar

± 5,5 m²/bag 25 kg/tebal 2-3 mm

Project Reference

OCEAN PARK BSD - TANGERANG
Category / Year : Swimming Pool/ 2015
Sika products : SikaCeram-200 TA



SPESIFIKASI

TILES ADHESIVE	SikaCeram® 150P TileFix	SikaCeram® 180P TileFix	SikaCeram® 200 TA TileFix
Ketebalan (Thickness)	2-3 mm	2-3 mm	2-3 mm
Bonding Strength	~0,5 N/mm ²	~0,8 N/mm ²	~1 N/mm ²
Open Time	20 menit*	20 menit*	20 menit*
Pot Life	60 menit*	60 menit*	60 menit*
Daya Rekat (Adhesion)	+	++	+++
Fungsi pembebanan (Traffic)	+	++	+++
Harga (Cost)	\$	\$	\$\$
Batasan area aplikasi	kering	kering, basah	kering, basah, terendam
Batasan keramik aplikasi lantai	keramik, granite tile, marmer, batu alam	keramik, granite tile, marmer, batu alam. Mosaik	keramik, granite tile, marmer, batu alam. Mosaik
Batasan keramik aplikasi dinding	Keramik standard (porous)	keramik, granite tile, marmer, batu alam. Mosaik	keramik, granite tile, marmer, batu alam. Mosaik

Note: keramik tidak perlu direndam
* Bergantung kondisi dan tipe substrate



APLIKASI

1. Permukaan harus keras, rata dan bersih, bebas minyak dan partikel yang dapat mengurangi daya rekat produk.
2. Lembabkan permukaan.
3. Tuangkan air ke dalam wadah pencampur. Masukkan SikaCeram® sambil diaduk hingga merata . Gunakan mixer dengan kecepatan rendah selama ±3 menit.
4. Aplikasikan dengan trowel bergerigi, ukuran menyesuaikan ukuran keramik.
5. Setelah teraplikasi 24 jam, dapat dilanjutkan dengan memberikan nat keramik menggunakan Sika Tile Grout.

SOLUSI LENGKAP UNTUK RUMAH (SIKA)



1 Waterproofing Atap

- Exposed
- Non Exposed
- Roof Garden/Planter Box

2 Solusi Dinding

- Waterproofing Dinding
- Coating Batu Alam
- Coating Anti Lembab
- Perak Bat Merah / Ringan
- Plesteran & Acian

3 Solusi Lantai

- Perak Keramik
- Perak Lantai Parquet
- Lantai Exposed
- Levelling

4 Waterproofing Area Basah

- Toilet
- Kolam Renang
- Tangki (GWT/STP)

5 Solusi Perbaikan

- Keropos
- Retak
- Genteng Pecah
- Kebocoran

6 Sealant

- Pengisi Celah/Joint untuk Berbagai Macam Material
- Perak Serba Guna

7 Waterproofing Basement

- Waterproofing Lantai & Dinding Basement

PRODUK HIGHLIGHT

Waterproofing Atap:



- **Exposed**
Sikalastic® - 590
- **Non Exposed**
Sikalastic® - 311 AE / Sikatop® - 109 Elasto
- **Roof Garden/Planter Box**
Sarnafil® / Sika® Davco K10 GRS 2000

Solusi Perbaikan:

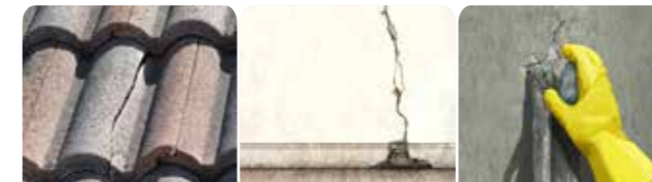

- **Keropos**
Sikatop® & Monotop® Series / SikaGrout® Series
- **Retak**
Sikadur® Series / SikaGrout® Series
- **Genteng Pecah**
Sika® Multi Seal
- **Kebocoran**
Sikacim® Accelerator / Sika® Injection Series

Sealant:



- **Pengisi Celah/Joint untuk Berbagai Macam Material**
Sikahyflex® Series, Sikaflex® Series, Sikasil® Series
- **Perak Serba Guna**
Sika® MaxTack

Waterproofing Basement:



- **Waterproofing Lantai & Dinding Basement**
Sika® Viscocrete 3115 N, Sikabit® W-15

Waterproofing Area Basah:



- **Toilet**
Sikatop® 107 Seal / Plus
- **Kolam Renang**
Sikatop® 109 Elasto
- **Tangki (GWT/STP)**
Sikatop® 109 Elasto / Sikagard® Series

Solusi Lantai:



- **Perak Keramik**
SikaCeram® Series
- **Perak Lantai Parquet**
Sikabond® T 55
- **Lantai Exposed**
Sika® Chapdur & Sikafloor® Series
- **Levelling**
Sikafloor® Level 55

Solusi Dinding:



- **Waterproofing Dinding**
SikaCoat® Series
- **Perak Bata Merah / Ringan**
SikaMur® Series
- **Plesteran & Acian**
SikaWall® Series

Head office :

PT. Sika Indonesia

Jl. Raya Cibinong - Bekasi Km.20

Limusnunggal - Cileungsi

Bogor 16820 - Indonesia

Contact

Customer Service : 0800 - 140 -1236

Phone. +6221 8230025 | Fax. +6221 8230026

idn.sika.com | sikacare@id.sika.com